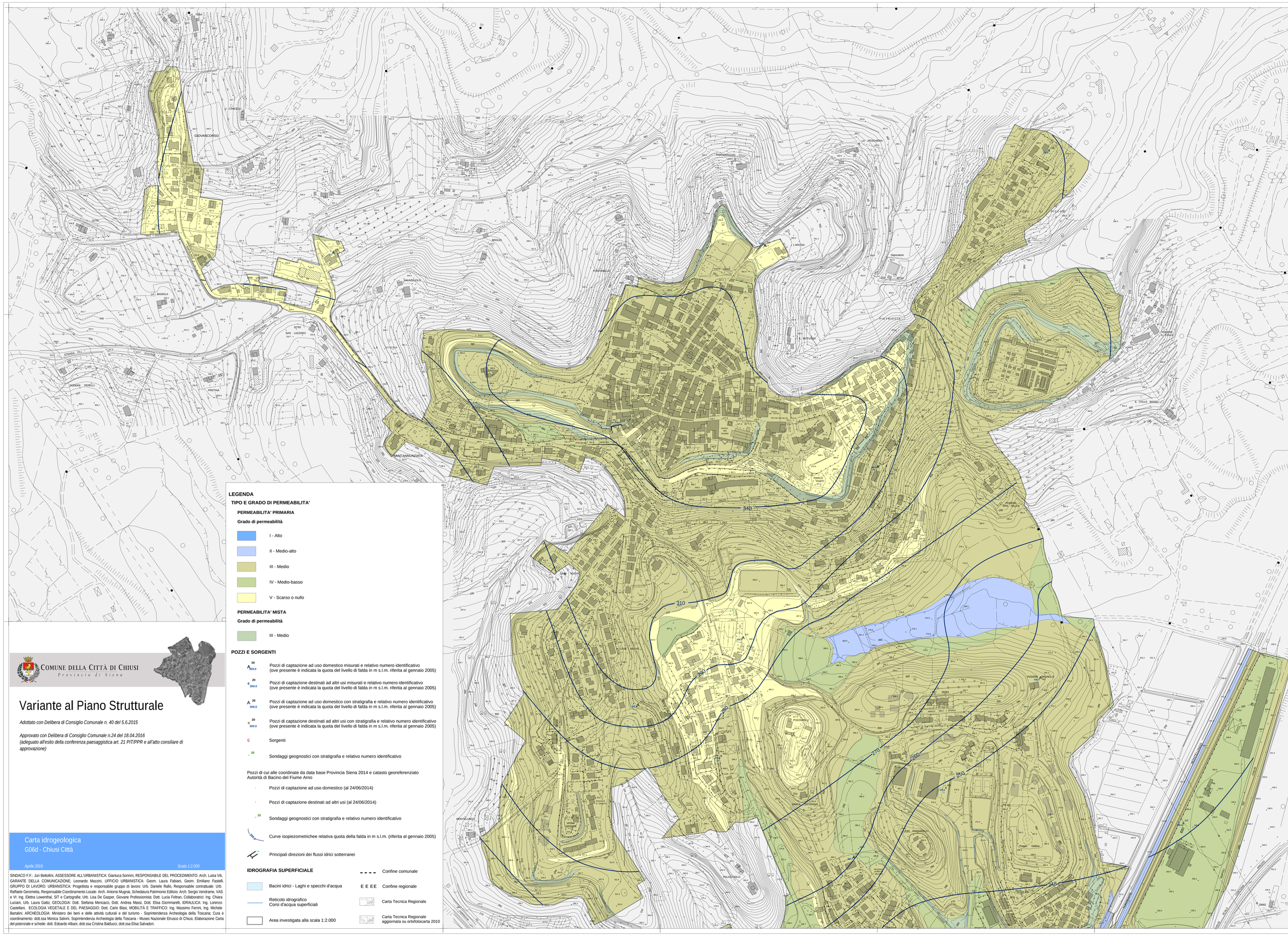

LEGENDA

TIPO E GRADO DI PERMEABILITA'

PERMEABILITA' PRIMARIA

Grado di permeabilità

- I - Alto
- II - Medio-alto
- III - Medio
- IV - Medio-basso
- V - Scarso o nullo

PERMEABILITA' MISTA

Grado di permeabilità

- III - Medio

POZZI E SORGENTI

- A 20 / 300.0 — Pozzi di captazione ad uso domestico misurati e relativo numero identificativo (ove presente è indicata la quota del livello di falda in m s.l.m. riferita al gennaio 2005)
- < 20 / 300.0 — Pozzi di captazione destinati ad altri usi misurati e relativo numero identificativo (ove presente è indicata la quota del livello di falda in m s.l.m. riferita al gennaio 2005)
- A 20 / 300.0 — Pozzi di captazione ad uso domestico con stratigrafia e relativo numero identificativo (ove presente è indicata la quota del livello di falda in m s.l.m. riferita al gennaio 2005)
- < 20 / 300.0 — Pozzi di captazione destinati ad altri usi con stratigrafia e relativo numero identificativo (ove presente è indicata la quota del livello di falda in m s.l.m. riferita al gennaio 2005)
- G — Sorgenti
- 20 — Sondaggi geognostici con stratigrafia e relativo numero identificativo

Pozzi di cui alle coordinate da data base Provincia Siena 2014 e catasto georeferenziato Autorità di Bacino del Fiume Arno

- Pozzi di captazione ad uso domestico (al 24/06/2014)
- Pozzi di captazione destinati ad altri usi (al 24/06/2014)
- 20 — Sondaggi geognostici con stratigrafia e relativo numero identificativo
- 200.0 — Curve isopiezometrichee relativa quota della falda in m s.l.m. (riferita al gennaio 2005)
- Principali direzioni dei flussi idrici sotterranei

IDROGRAFIA SUPERFICIALE

- Bacini idrici - Laghi e specchi d'acqua
- Reticolo idrografico Corsi d'acqua superficiali
- Area investigata alla scala 1:2.000
- Confine comunale
- E E E E — Confine regionale
- Carta Tecnica Regionale
- Carta Tecnica Regionale aggiornata su ortofotocarta 2010

COMUNE DELLA CITTÀ DI CHIUSI
Provincia di Siena

Variante al Piano Strutturale

Adottato con Delibera di Consiglio Comunale n. 40 del 5.6.2015

Approvato con Delibera di Consiglio Comunale n.24 del 18.04.2016 (adeguato all'esito della conferenza paesaggistica art. 21 PIT/PPR e all'atto consiliare di approvazione)

Carta idrogeologica
G06d - Chiusi Città

Aprile 2016 — *Scala 1:2.000*

SINDACO F.F.: Juri Bettollini, ASSESSORE ALL'URBANISTICA: Gianluca Sonnini, RESPONSABILE DEL PROCEDIMENTO: Arch. Luisa Viti, GARANTE DELLA COMUNICAZIONE: Leonardo Mazzini, UFFICIO URBANISTICA: Geom. Laura Fabiani, Geom. Emiliano Fastelli, GRUPPO DI LAVORO: URBANISTICA: Progettista e responsabile gruppo di lavoro: Urb. Daniele Rallo, Responsabile contrattuale: Urb. Raffaele Gerometta, Responsabile Coordinamento Locale: Arch. Antonio Mugnai, Schedatura Patrimonio Edilizio: Arch. Sergio Vendrame, VAS e VI: Ing. Elettra Lowenthal, SIT e Cartografia: Urb. Lisa De Gasper, Giovane Professionista: Dott. Lucia Foltran, Collaboratrici: Ing. Chiara Luciani, Urb. Laura Gatto; GEOLOGIA: Dott. Stefania Mencacci, Dott. Andrea Massi, Dott. Elisa Giommarelli, IDRAULICA: Ing. Lorenzo Castellani, ECOLOGIA VEGETALE E DEL PAESAGGIO: Dott. Carlo Blasi, MOBILITÀ E TRAFFICO: Ing. Massimo Ferrini, Ing. Michele Bartalini; ARCHEOLOGIA: Ministero dei beni e delle attività culturali e del turismo - Soprintendenza Archeologia della Toscana; Cura e coordinamento: dott.ssa Monica Salvini, Soprintendenza Archeologia della Toscana - Museo Nazionale Etrusco di Chiusi, Elaborazione Carta del potenziale e schede: dott. Edoardo Albani, dott.ssa Cristina Balducci, dott.ssa Elisa Salvadori.